Di seguito trovate uno schema riassuntivo e un test di esercizio delle lezioni riguardanti l'impero sotto la dinastia Giulio-Claudia, disponibili su YouTube al canale della scuola (SFP Viterbo) con titoli "La dinastia Giulio-Claudia" (https://youtu.be/2Zkfa0PXtWI) e "La dinastia Giulio-Claudia (parte2)" (https://youtu.be/zP7LP9BLDjk).

Le risposte a queste domande, se volete sapere come sono andate, possono essermi inviate al mio indirizzo mail frbiscardi@icloud.com. Obbligatorio sarà invece svolgere i test che vi inserirò dopo un certo numero di lezione (come quello di storia sugli argomenti dalle origini di Roma alla conquista del Mediterraneo), i quali varranno come verifiche e saranno pertanto valutate.

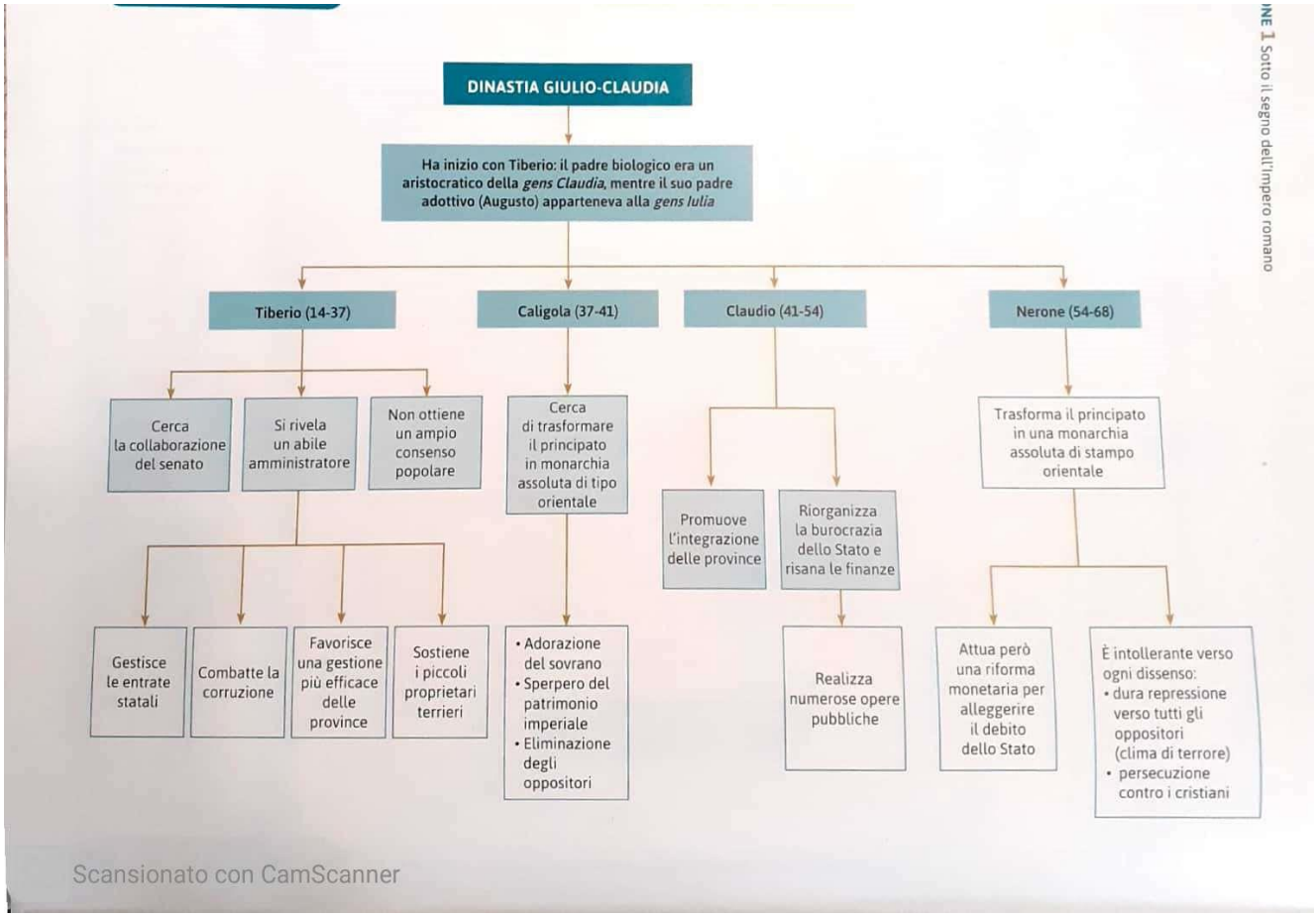

1) La dinastia Giulio-Claudia derivava da Pompeo V F
2) Tiberio fu un imperatore che mirò a conciliare principato e senato V F
3) Caligola fu uno degli imperatori più miti della storia romana V F
4) Caligola conquistò la Britannia V F
5) Claudio fu assassinato dalla moglie V F
6) Nerone venne accusato di aver dato fuoco a Roma V F
7) Nerone morì a causa del terribile incendio che devastò Roma V F